AKSAK

PUSELİK İÂHİ

GÜFTE: YUNUS EMRE
BESTE: NAİL KESOVA

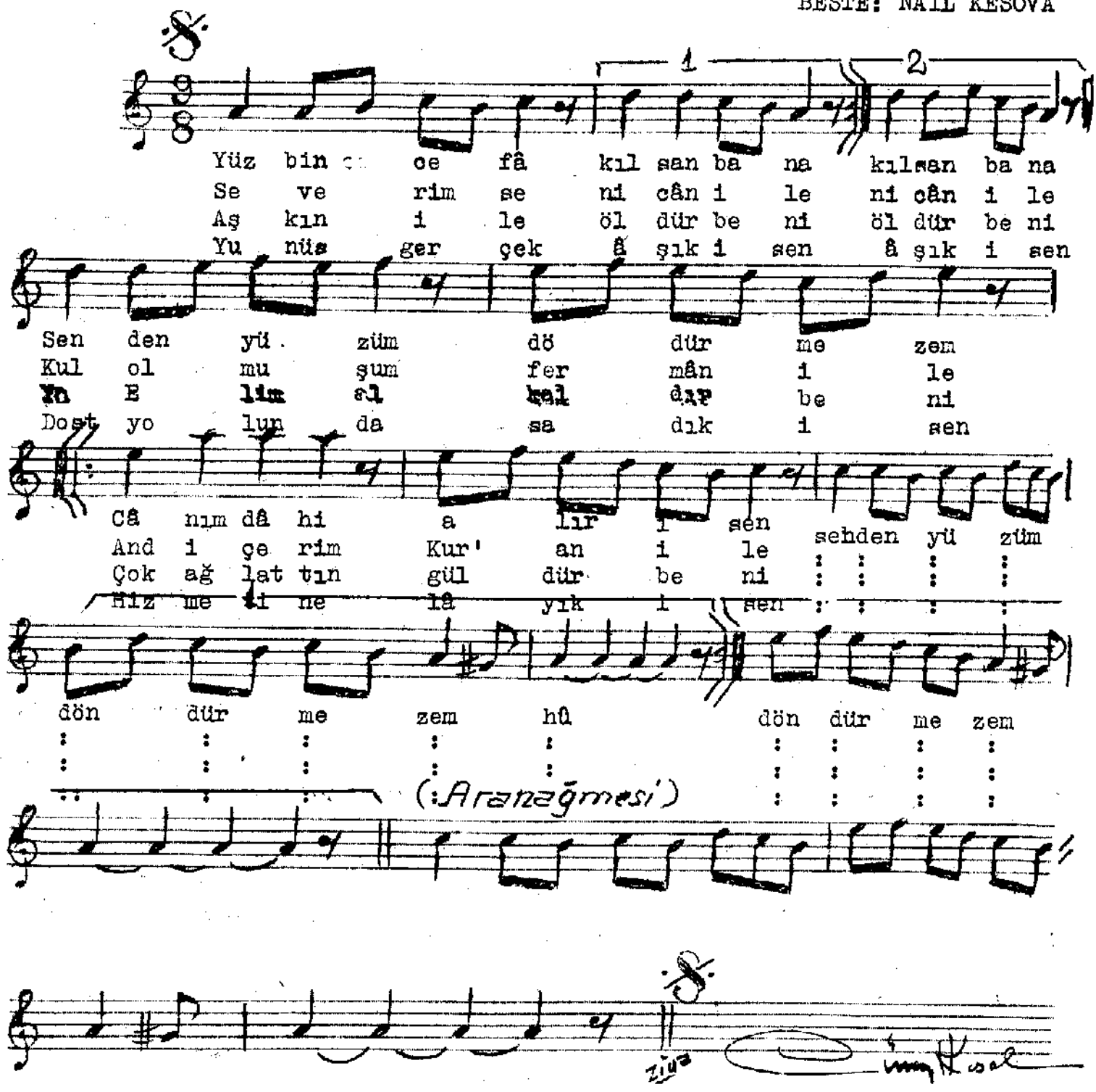

Yüzbin cefâ kılsan bana
Senden yüzüm döndürmezem

Cânım dâhi alır isen
Senden yüzüm döndürmezem

Severim seni cân ile
Kul olmuşum fermân ile

And içerim Kur'an ile
Senden yüzüm döndürmezem.

Aşkın ile öldür beni
Ya elim al kaldır beni

Çok ağlattın güldür beni
Senden yüzüm döndürmezem.

Yunus gerçek âşık isen
Dost yolunda sadık isen

Hizmetine lâyık isen
Senden yüzüm döndürmezem.